Futteranalyse Report

ROCK RIVER LABORATORY EUROPE
POWERED BY InnovationsTeam

+49 (0)38758 35657
info@rockriverlab.eu
www.rockriverlab.eu

Fütterungsberater

Albart Coster
Willem Falkertsma
Hof Karp

Hof Karp 10-0049
Eichenweg 1
Kraak, 19077

1 Frischgras 17.10
Hof Karp, Kraak

TS Gehalt 16,70%
Wasser 83,30%

Beschreibung (%TS, wenn nicht anders ausgewiesen)	**Analyse-ergebnis**	**Gras 60 d Ø**	**3 a Ø**
TS Gehalt	16,70		20,5
Rohprotein (RP)	22,74		17,5
Gesamtaminosäuren (AS)	19,07		
Lysin in % RP	4,93		
Methionin in % RP	1,56		
Histidin in % RP	1,87		
Lösl. Protein, in %RP	29,42		25,8
Verfügbares Rohprotein	22,08		17,1
ADICP (Acid Detergent Insoluble RP)	0,66		0,429
NDICP (Neutral Detergent Insoluble RP)	3,13		2,82
ADICP in %RP	2,89		2,43
ADF	22,05		25,4
aNDF	36,64		41,9
aNDFom	32,98		38,3
Kalzium	0,65		0,634
Phosphor	0,39		0,298
Magnesium	0,27		0,231
Kalium	3,59		2,51
Schwefel	0,28		0,204
Fett (Ether Extrakt)	5,42		3,65
Gesamtfettsäuren (FS)	2,87		2,23
Myristinsäure (C14:0) in % FS	1,70		1,25
Palmitinsäure (C16:0) in % FS	19,25		14,7
Stearinsäure (C18:0) in % FS	1,29		1,61
Ölsäure (C18:1 c9) in % FS	6,43		7,88
Linolsäure (C18:2 c9, 12) in % FS	22,82		25,6
Linolensäure (C18:3 c9, 12, 15) in % FS	41,50		40,8
RUFAL	70,75		74,3
Asche	11,48		8,37
Lignin	3,72		3,04
Zucker (ESC) Ethanollöslich	6,77		12,0
Zucker (WSC) Wasserlöslich	7,50		13,7
Stärke	4,68		2,96
NDF-Verdaulichkeit (t= traditionelle Goering& Van Soest Methode; s= standartisierte Combs-Goeser Methode; u= unverdaulich)			
tNDFD 12h, in % NDF	25,52		31,8
tNDFD 30h, in % NDF	53,79		58,3
tNDFD 48h, in % NDF	79,67		75,9
sNDFD 24h, in % NDF	38,64		37,9
sNDFD 30h, in % NDF	50,57		50,4
sNDFD 48h, in % NDF	65,20		68,4
tNDFD 120h, in % NDF	80,65		81,4
tNDFD 240h, in % NDF	81,63		85,0
uNDF 30h	16,93		17,2
uNDF 240h	6,73		6,29
tNDFD30om in % NDFom	56,26		61,4
tNDFD120om in % NDFom	83,71		84,1
tNDFD240om in % NDFom	84,71		87,4
uNDF30om	14,43		
uNDF120om	5,37		
uNDF240om	5,04		
Berechnungen			
TTNDFD (UW-Combs), in % des NDF	55,57		58,3
TTNDFD Abweichung, in % des NDF	-2,72		

Die im Report stärker gedruckt dargestellten Parameter wurden nasschemisch analysiert.

Lab # 10-225-731 **Probenahme** 17.10.2024 **Eingang** 21.10.2024

Für alle von uns erbrachten Dienstleistungen gelten unsere Allgemeinen Geschäftsbedingungen. Bei Bedarf können diese unter www.rockriverlab.eu eingesehen werden. Rock River Laboratory Europe übernimmt keine Haftung für negative Auswirkungen, die aus der Nutzung der durch und/oder in Ihrem Namen ausgegebenen Analyseergebnisse oder Empfehlungen entstehen.

Futteranalyse Report

ROCK RIVER LABORATORY EUROPE
POWERED BY InnovationsTeam

+49 (0)38758 35657
info@rockriverlab.eu
www.rockriverlab.eu

Fütterungsberater

Albart Coster
Willem Falkertsma
Hof Karp

Hof Karp 10-0049
Eichenweg 1
Kraak, 19077

1 Frischgras 17.10
Hof Karp, Kraak

TS Gehalt 16,70%
Wasser 83,30%

RFQ	211	
Dynamik NDF Kd (mit 24,30,48,240 h) %/h	5,97	6,11
RFV	182	156
NFC	26,84	29,3
Milk 2006 Energy Berechnung mit dem 30h Trad NDFD-Wert		
TDN 1X	64,03	64,1
NEL 3x MJ/kg	6,608	6,51
NEG MJ/kg	3,874	3,88
NEM MJ/kg	6,361	6,37
Milch kg/Futter t, kg	1680	1678
ME 3X NRC2001 MJ/kg	10,788	
ME 1X NRC2001 MJ/kg	11,578	

Weitere Informationen und Erläuterungen zur Analyse finden Sie unter http://www.rockriverlab.eu

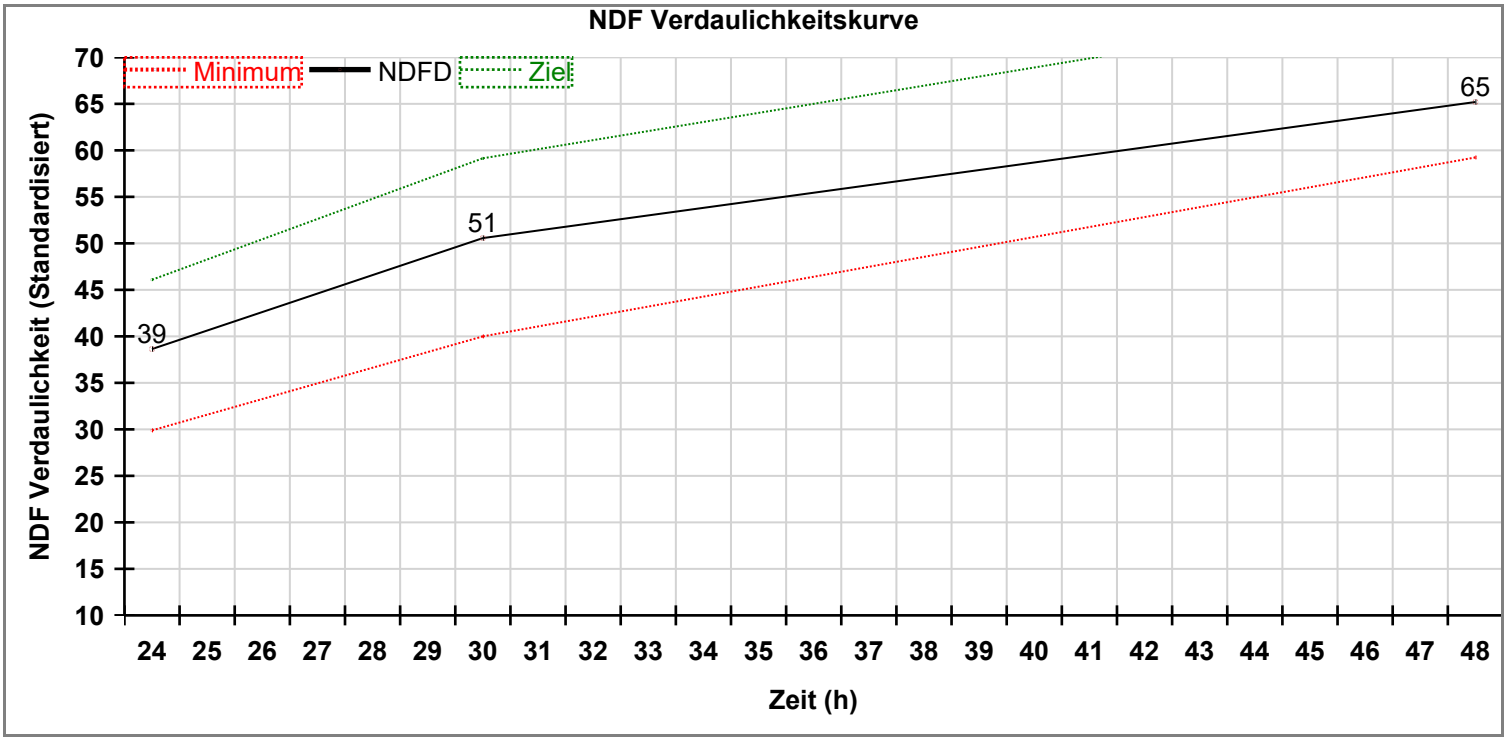

aNDF (w/NaSO3) %TS = 36,6

Das Ziel entspricht dem 85. Perzentil und das Minimum dem 15. Perzentil.

Die im Report stärker gedruckt dargestellten Parameter wurden nasschemisch analysiert.

Lab # 10-225-731 **Probenahme** 17.10.2024 **Eingang** 21.10.2024

Für alle von uns erbrachten Dienstleistungen gelten unsere Allgemeinen Geschäftsbedingungen. Bei Bedarf können diese unter www.rockriverlab.eu eingesehen werden. Rock River Laboratory Europe übernimmt keine Haftung für negative Auswirkungen, die aus der Nutzung der durch und/oder in Ihrem Namen ausgegebenen Analyseergebnisse oder Empfehlungen entstehen.

Visueller Futteranalyse Report

Lab # 10225731 17.10.2024
Sample ID Frischgras 17.10
Betrieb Hof Karp, Kraak
Fütterungs-berater Albart Coster; Willem Falkertsma; Hof Karp

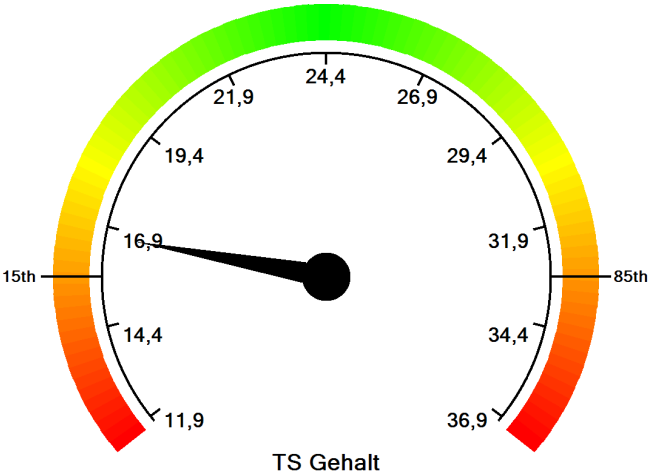

TS Gehalt

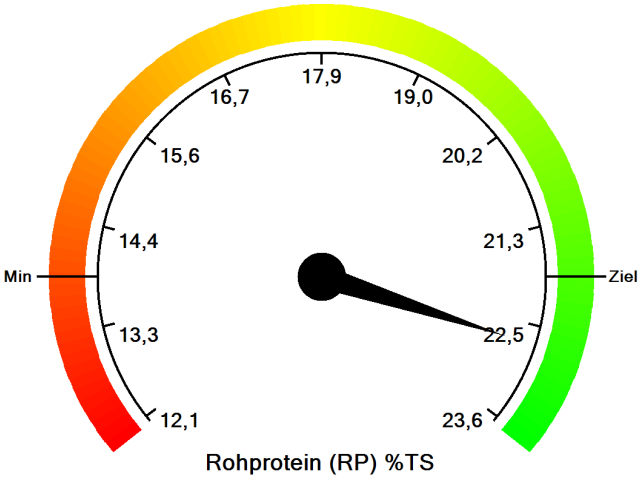

Rohprotein (RP) %TS

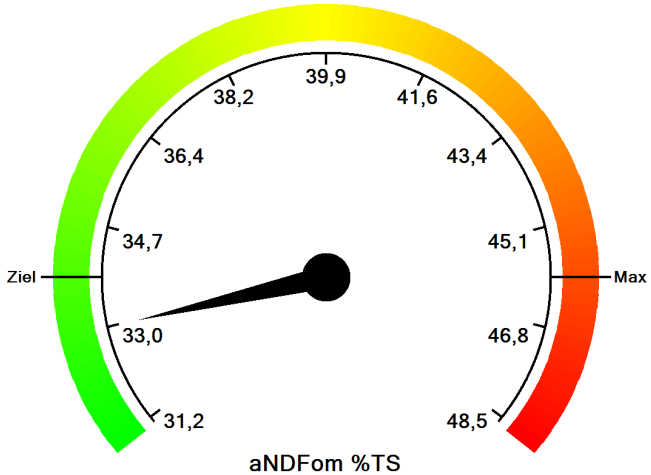

aNDFom %TS

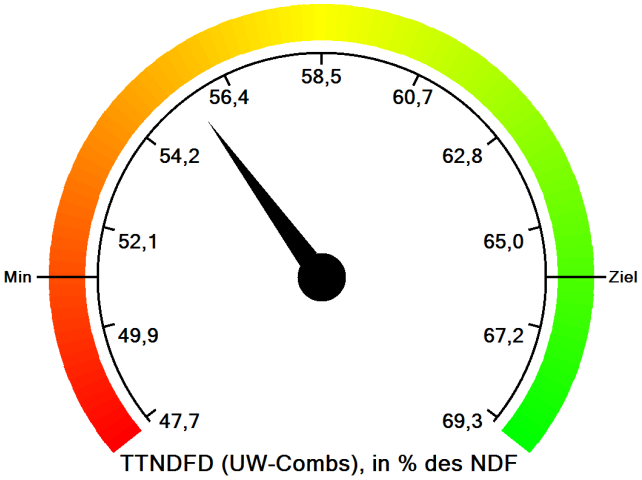

TTNDFD (UW-Combs), in % des NDF

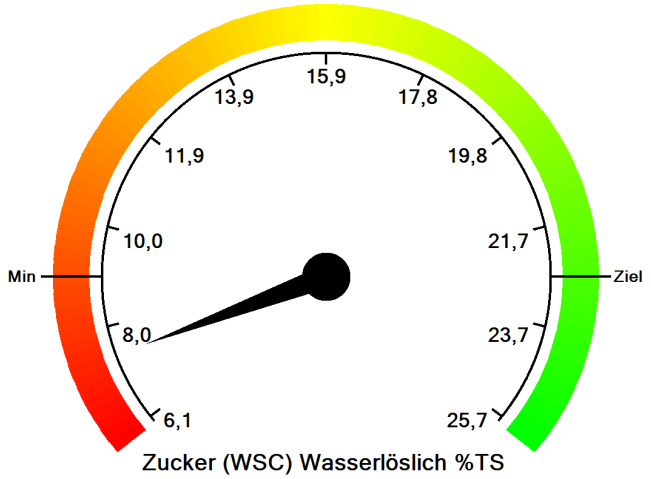

Zucker (WSC) Wasserlöslich %TS

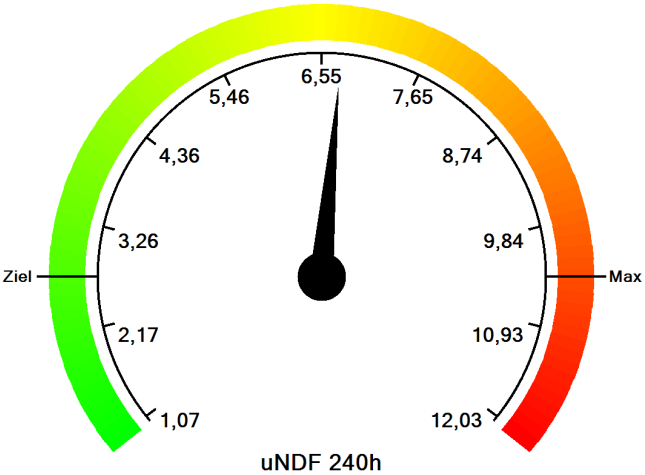

uNDF 240h

Das Maximum entspricht dem 85. Perzentil und das Minimum dem 15. Perzentil.
Das Ziel kann je nach Anforderung das Minimun oder Maximun sein oder auch mittig liegen (grün).

Für alle von uns erbrachten Dienstleistungen gelten unsere Allgemeinen Geschäftsbedingungen. Bei Bedarf können diese unter www.rockriverlab.eu eingesehen werden. Rock River Laboratory Europe übernimmt keine Haftung für negative Auswirkungen, die aus der Nutzung der durch und/oder in Ihrem Namen ausgegebenen Analyseergebnisse oder Empfehlungen entstehen.